

Grundriss Achse 01-02 / G

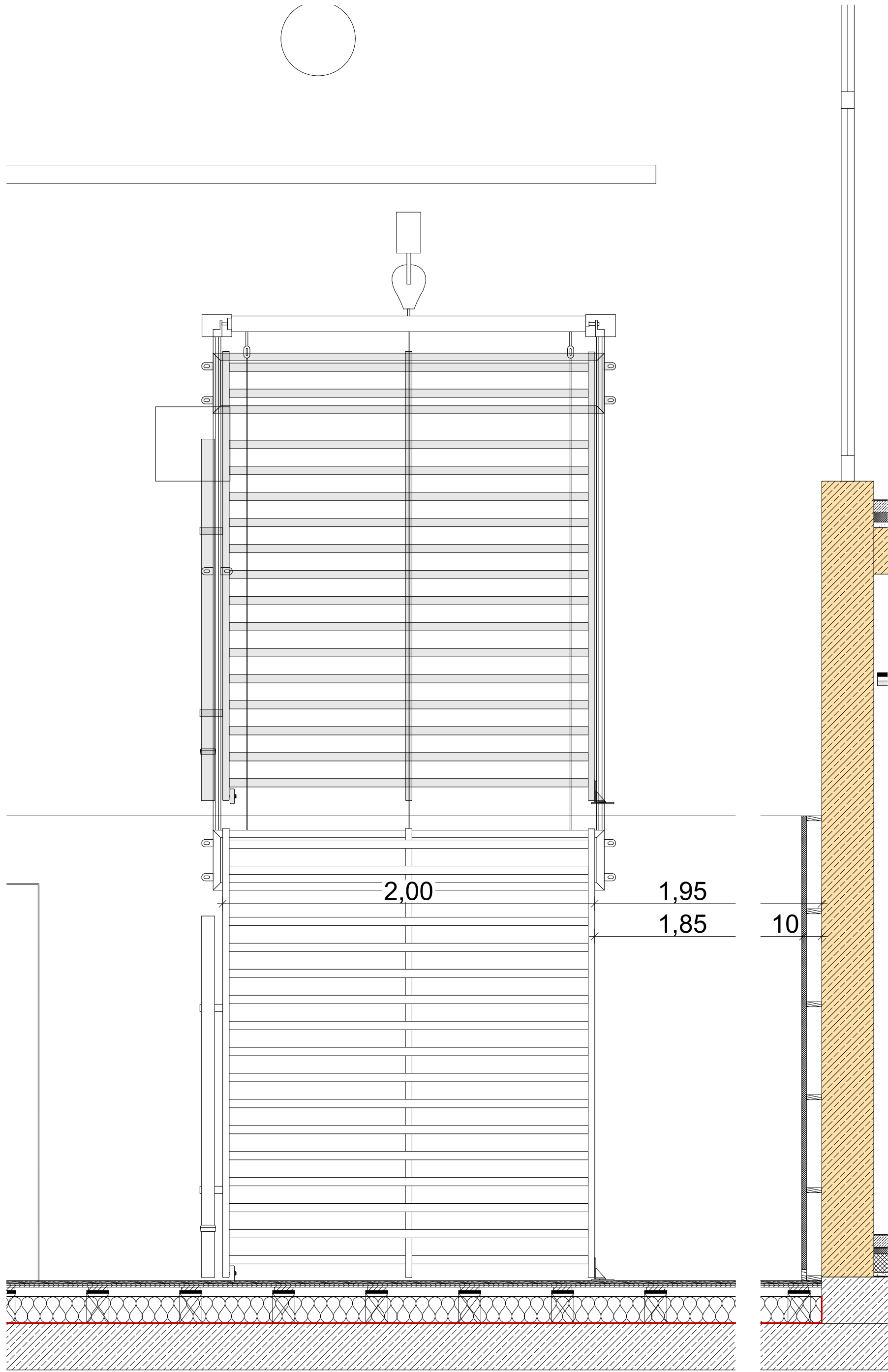

Schnitt



Ansicht

Sprossenwand
- hochziehbar (elektrisch)

Sämtliche Maße sind vom Unternehmer eigenverantwortlich am Bau zu prüfen.
Alle Werkpläne sind nur in Verbindung mit den gültigen Schal- und Bewehrungsplänen
des Tragwerksplaners, sowie den Durchbruchsplänen der Fachingenieure gültig und/
oder den ergänzenden Angaben. Dehnungsfugen sind nach Angabe Tragwerksplaner
auszuführen. Der Ausführende ist verpflichtet, den Auftraggeber auf etwaige
Unstimmigkeiten der Ausführungsunterlagen hinzuweisen (VOB, § 3.3).

± 0,00 = +7,66 m üNN = OK FFB EG

Index	Datum	Änderungen/Ergänzungen	Name

Bauvorhaben:

**Erweiterung Grundschule Am Grünen
Kamp**

Bauherr:

Stadt Delmenhorst
Die Oberbürgermeisterin
Fachbereich 60 - Gebäudemanagement



Architekt:

Leistungsphase:

LP 6 Ausschreibung

VORABZUG

Planinhalt:

Sprossenwand hochziehbar

Plan / Dateinr.: 06.06.2.9.7	Erstellungsdatum: 27.05.26	Bearbeiter:	Status:
Projektnr.: P22-04	Index:	Maßstab: 1:20, 1:50	Geprüft von: